

九龙坡区西彭镇铝城北路3号宏达花园4栋2单元 增设电梯工程

专业 (建筑、结构、电气)

设计阶段 施工图

 中述设计集团有限公司
Zhongshu Design Group Co., Ltd.

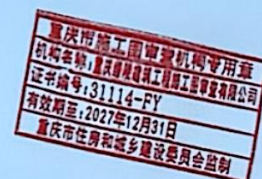

建筑工程甲级

项目编号

日期



A151023585

SS2510102

2025年10月

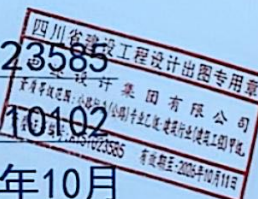



国家中级工程资质证书编号: A1510235R5

NATIONAL ARCHITECTURAL DESIGN

LICENSE No A151023585

地址:中国·宜宾市屏山县屏山镇

重庆精工匠匠家机构专用章
机构名称:重庆精工匠匠家机构
证书编号:3Y114-FY
有效期至:2027年12月31日
重庆市住房和城乡建设委员会监制

重庆市南岸区南坪街道办事处
姓名: 陈小平 身份证号: 31111 003
有效期: 2027年12月31日
重庆南岸区南坪街道办事处



单位:

CLIENT:

九上语文五期星月10号送还书24元立主

1121474 1515755 1515755

3	81	HRD
---	----	-----

2021400167

2017年12月15日

3217 漢文 和歌 日本書紀

1980年1月

0255 11-11-11 11-11-11

金

校对	个位用	本读第
----	-----	-----

设计	李立立	李恒
----	-----	----

	(4)	名	案	7
--	-----	---	---	---

10/12/2014

0.1411	2.5	1.4	2.5	2.5
--------	-----	-----	-----	-----

1954年10月1日

3000

产地名称	广东省佛山市南海区西樵镇
地理标志产品编号	310017

圖 名	田長日誌
-----	------

FILE	DATE		
FILE	DATE	FILE	DATE
100	100	100	100
101	101	101	101
102	102	102	102
103	103	103	103
104	104	104	104
105	105	105	105
106	106	106	106
107	107	107	107
108	108	108	108
109	109	109	109
110	110	110	110
111	111	111	111
112	112	112	112
113	113	113	113
114	114	114	114
115	115	115	115
116	116	116	116
117	117	117	117
118	118	118	118
119	119	119	119
120	120	120	120
121	121	121	121
122	122	122	122
123	123	123	123
124	124	124	124
125	125	125	125
126	126	126	126
127	127	127	127
128	128	128	128
129	129	129	129
130	130	130	130
131	131	131	131
132	132	132	132
133	133	133	133
134	134	134	134
135	135	135	135
136	136	136	136
137	137	137	137
138	138	138	138
139	139	139	139
140	140	140	140
141	141	141	141
142	142	142	142
143	143	143	143
144	144	144	144
145	145	145	145
146	146	146	146
147	147	147	147
148	148	148	148
149	149	149	149
150	150	150	150
151	151	151	151
152	152	152	152
153	153	153	153
154	154	154	154
155	155	155	155
156	156	156	156
157	157	157	157
158	158	158	158
159	159	159	159
160	160	160	160
161	161	161	161
162	162	162	162
163	163	163	163
164	164	164	164
165	165	165	165
166	166	166	166
167	167	167	167
168	168	168	168
169	169	169	169
170	170	170	170
171	171	171	171
172	172	172	172
173	173	173	173
174	174	174	174
175	175	175	175
176	176	176	176
177	177	177	177
178	178	178	178
179	179	179	179
180	180	180	180
181	181	181	181
182	182	182	182
183	183	183	183
184	184	184	184
185	185	185	185
186	186	186	186
187	187	187	187
188	188	188	188
189	189	189	189
190	190	190	190
191	191	191	191
192	192	192	192
193	193		

PROJECT NO.	DATE	REV.	BY
1-100	10/10/00	1	10/10/00

12.311	12.312	12.313	12.314
--------	--------	--------	--------

图纸目录

中述设计集团有限公司					资质证书：建筑工程甲级 证书编号：A151023585					地址：渝中区石油路1号恒大都市广场12楼9-7					工程名称：九龙坡区西彭镇国城北路3号宏达花园4栋2单元增设电梯工程		子项名称：	
建筑专业					结构专业													
序号	图纸编号	图纸名称	图幅	版本号	序号	图纸编号	图纸名称	图幅	版本号	序号	图纸编号	图纸名称	图幅	版本号				
1	JS-00	图纸目录	A2	1	1	GS-01	结构施工图设计总说明	A2	1	1	DS-01	电气施工图设计总说明	A2	1				
2	JS-01	建筑施工图设计总说明1	A2	1	2	GS-02	焊接节点大样图	A2	1	2	DS-02	基础接地平面图	A2	1				
3	JS-01a	建筑施工图设计总说明2	A2	1	3	GS-03	基础平面布置图	A2	1	3	DS-03	基坑配电平面图	A2	1				
4	JS-02	总平面图1:500	A2	1	4	GS-04	基础大样图	A2	1	4	DS-04	一~七层配电平面布置图	A2	1				
5	JS-03	一层平面布置图	A2	1	5	GS-05	二层结构平面布置图	A2	1	5								
6	JS-04	二层平面布置图	A2	1	6	GS-06	三层结构平面布置图	A2	1	6								
7	JS-05	三层~七层平面布置图	A2	1	7	GS-07	四层~六层结构平面布置图	A2	1	7								
8	JS-06	屋顶层平面布置图	A2	1	8	GS-08	七层结构平面布置图	A2	1	8								
9	JS-07	原建筑加装电梯后立面图	A2	1	9	GS-09	屋面层结构平面布置图	A2	1	9								
10	JS-08	①-①轴立面图 ②-②轴立面图	A2	1	10	GS-10	结构立面图1	A2	1	10								
11	JS-09	①-①轴立面图 1-1剖面图	A2	1	11	GS-11	结构立面图2	A2	1	11								
12					12	GS-12	节点大样图	A2	1	12								
13					13					13								
14					14					14								
15					15					15								
16					16					16								
17					17					17								
18					18					18								
19					19					19								
20					20					20								
21					21					21								
22					22					22								

姓名: 傅晓
注册号: 5102358-0
有效期: 至2027年09月

说 明

[illegible]建设工程(施工图)建筑面积及计容建筑面积明细表

41.05 - 40.70

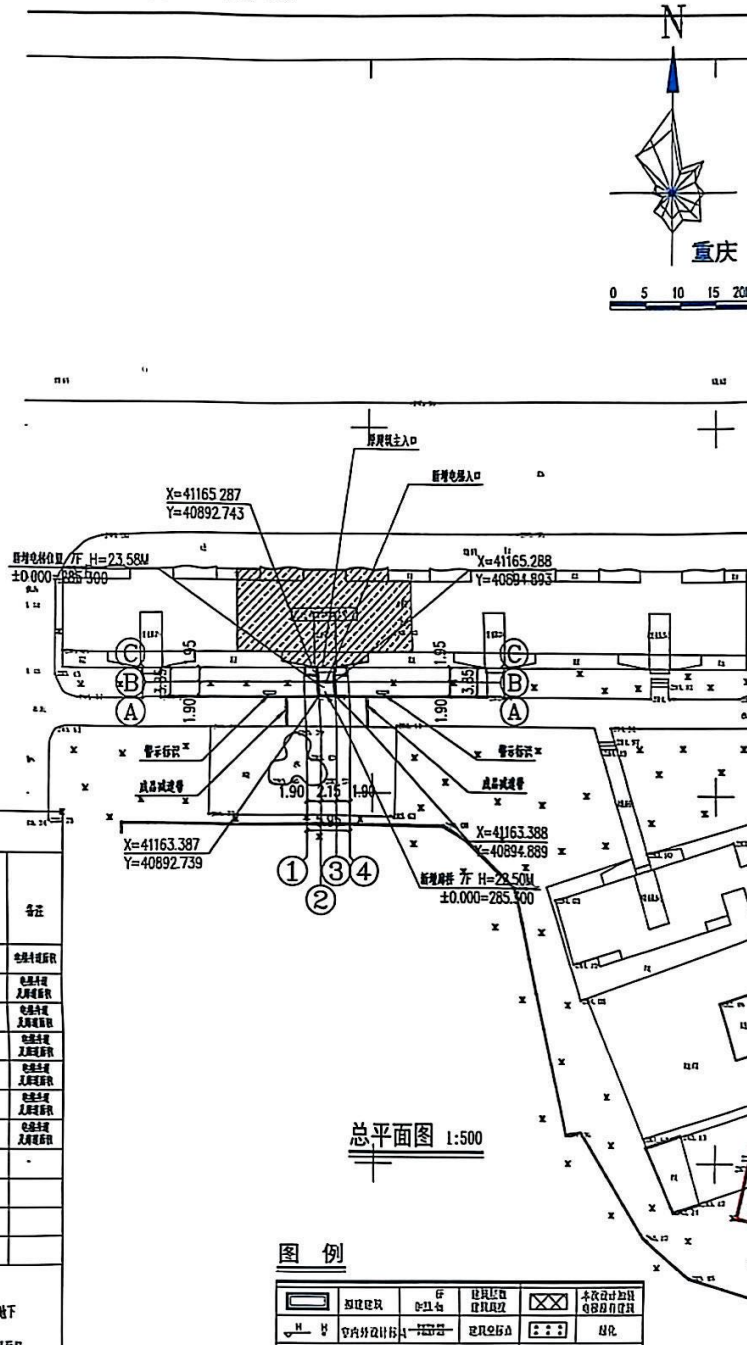

中述设计集团有限公司

Zhongshu Design Group Co., Lt

重庆市建设工程质量监督站
机构名称:重庆市长寿区建设工程质量监督站
证书编号:31114-FY
有效期至:2027年12月31日
N重庆市长寿区城乡建设委员会驻站
LICENSE No A1360

地址:中国·宜宾市屏山县屏山镇

岷江大道中段9号丹山碧水

电话: 0631-88888888 18888888888

建设单位: CLIENT:

九龙坡区西彭镇铝城北路3号未达花园4栋2单元业主

注册建筑师 REGISTERED ARCHITECT

住 戶 姓 名

注册证书 编号: 03167

注册编号	5102258-017	REGISTRATION STAMP
------	-------------	--------------------

项目负责人	傅晓云	2005.5
-------	-----	--------

PROJECT CAPTAIN	傅曉男	傅曉男
主 任 參 事		

MAIN ENGINE	傅晓勇	傅晓勇
-------------	-----	-----

申定 四川省建設廳電報 呈報

苗核近设

本公司

151023585

DESIG'D	李文哲	2014/10/13	8/8
---------	-----	------------	-----

姓名 FULL NAME	全 者 SIGNATURE
-----------------	------------------

~~工作人銀印物蓋~~ SIGNATURE

设计阶段时 业 建 筑

校勘项目名称 01九龍新區新屋村新屋村3号古达花园(特2单元)

PROJECT 2017年09月 建设电统工程

子项名称	儿龙地区古遗址、古墓葬及古建筑群等
SUB ITEM	儿龙地区古遗址

图 名	光面不同: 500
-----	-----------

TITLE	忘千回图1:500
-------	-----------

工程号 PROJECT NO.	SS2510102	图号 FIG. NO.	JS-02
--------------------	-----------	----------------	-------

比例 SCALE	1:500	日期 DATE	2025.10
-------------	-------	------------	---------



WUOLV ARCHITECTURAL DESIGN

重庆市隆川齐人山竹有限公司
姓 名：陈小平 身份证号：62230119731114003
联系电话：131114003
有效期限：2022年12月31日
重庆隆川齐人山竹有限公司



九龍區百利保中心對面第24座五

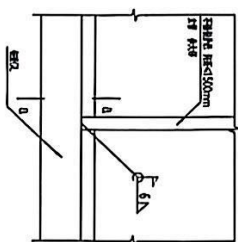

护栏立柱与结构的连接

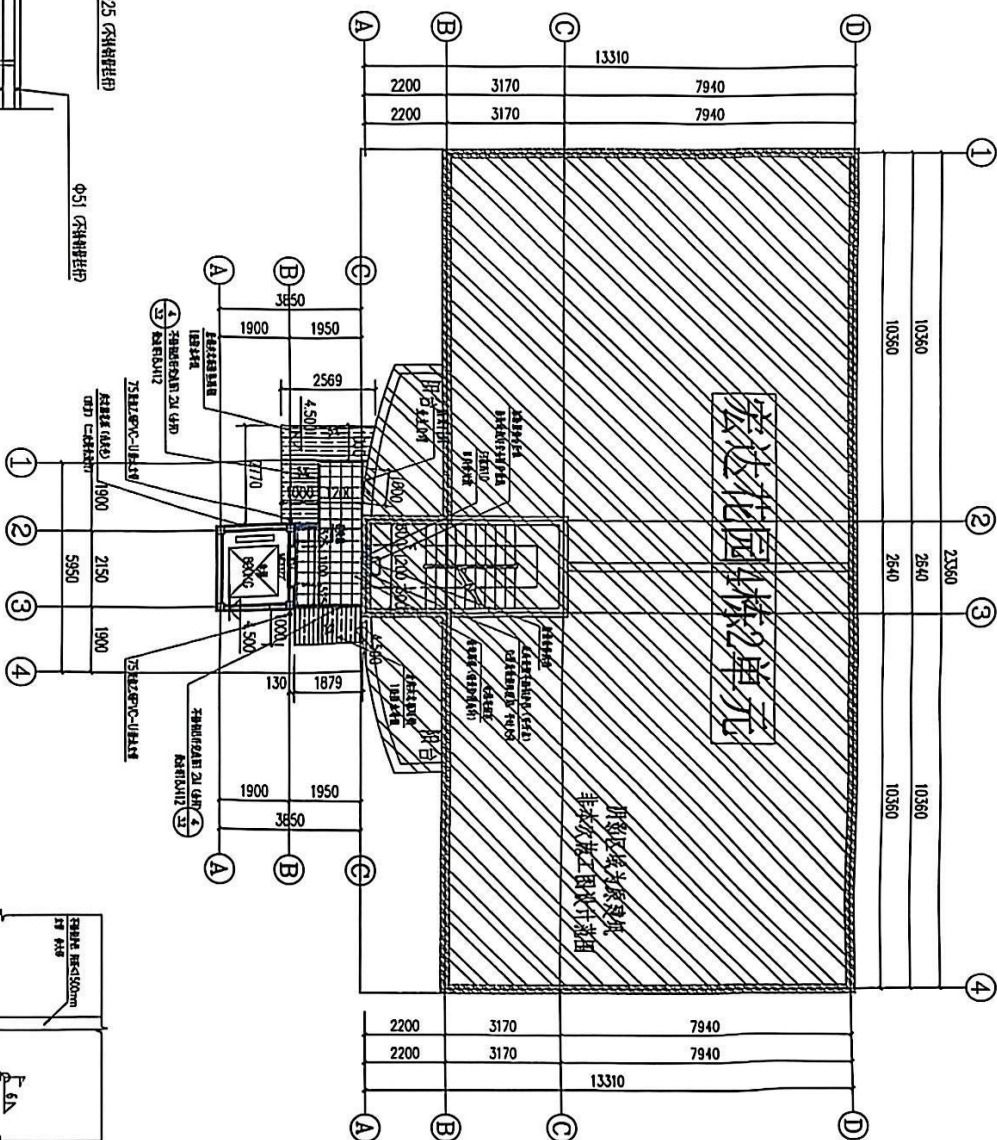

二層平面布置图 1:100

本层建筑面积为：11.75平方米

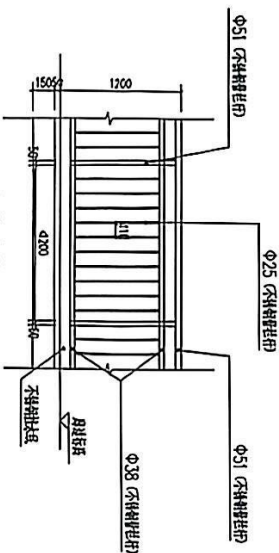

栏杆样式详图

КЕЧНОДОЖИУИ-27-



中述设计集团有限公司
Zhongshu Design Group Co., Ltd.

国家注册建筑师证书编号: A151023585

NATIONAL ARCHITECTURAL DESIGN

LICENSE No. A151023585

重庆市施工图审查机构专用章

证书编号: B11141003

有效期至: 2027年12月31日

重庆市住房和城乡建设委员会监制

重庆市施工图审查机构专用章
证书编号: B11141003
有效期至: 2027年12月31日
重庆市住房和城乡建设委员会监制



四川省建设工程勘察设计行业协会
四川省勘察设计行业协会
四川省勘察设计行业协会
四川省勘察设计行业协会

四川省建设工程勘察设计行业协会
四川省勘察设计行业协会
四川省勘察设计行业协会
四川省勘察设计行业协会

工程名称: 三层~七层平面布置图
图名: 三层~七层平面布置图
比例: 1:100
日期: 2025.10

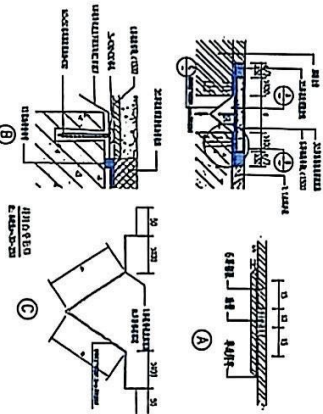
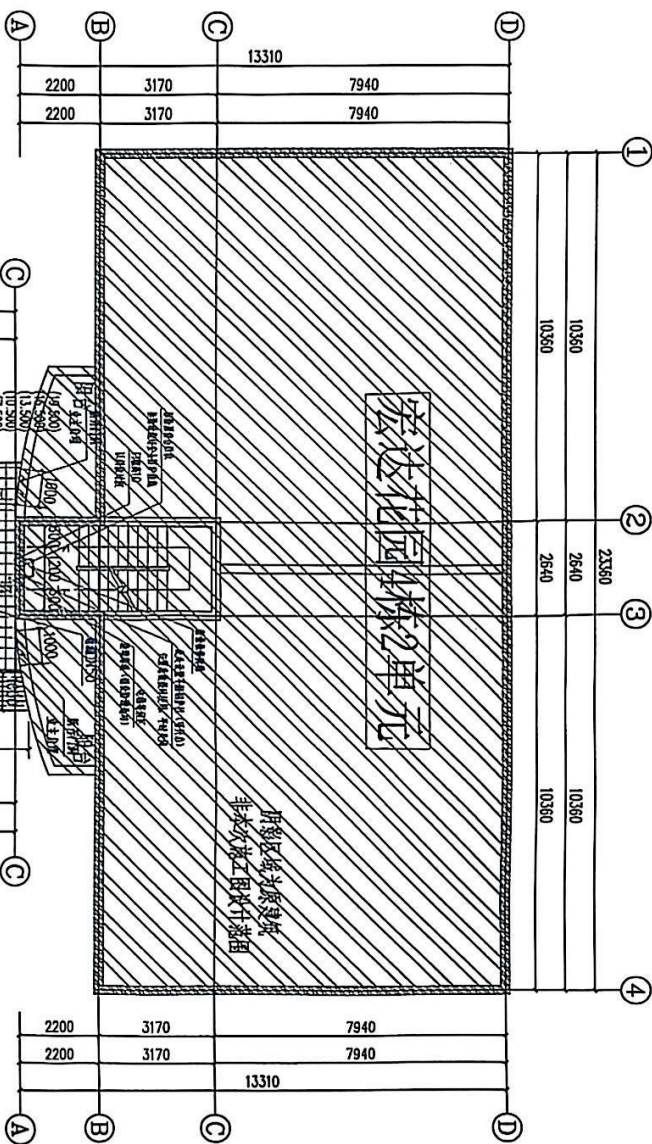

三层~七层平面布置图 1:100

本层建筑面积为: 14.02平方米

雨棚做法

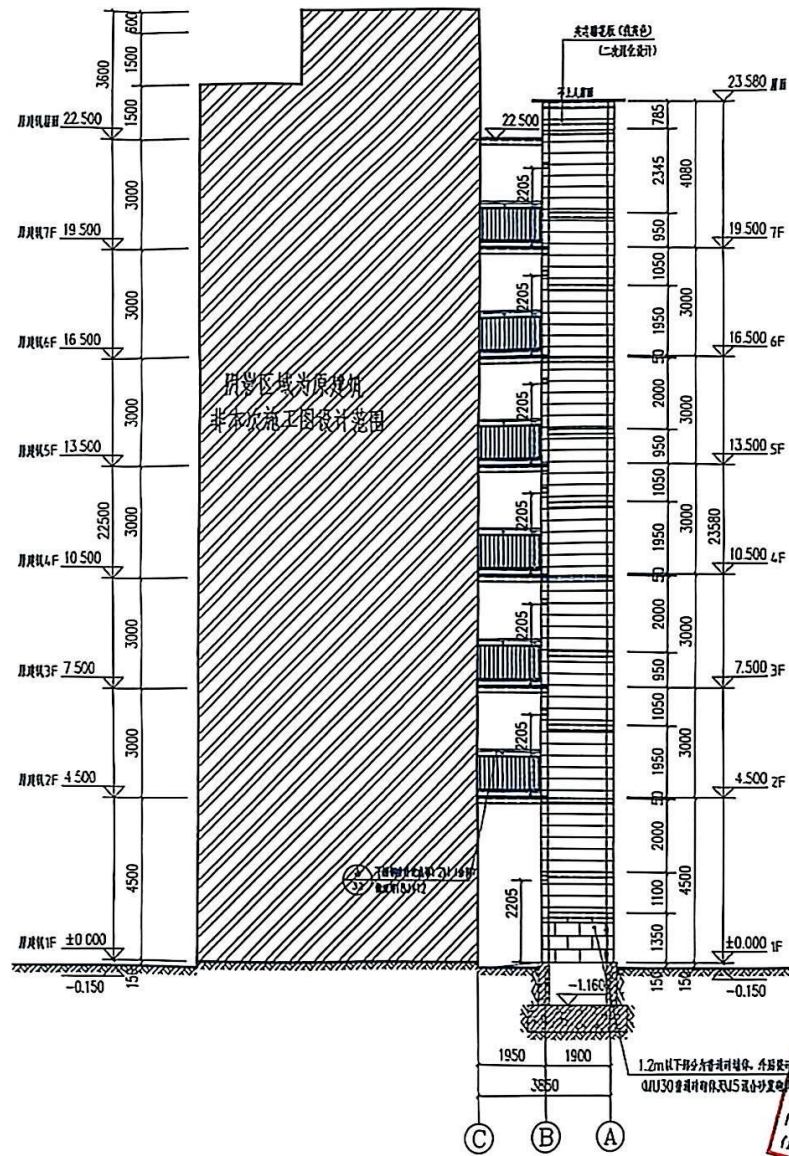
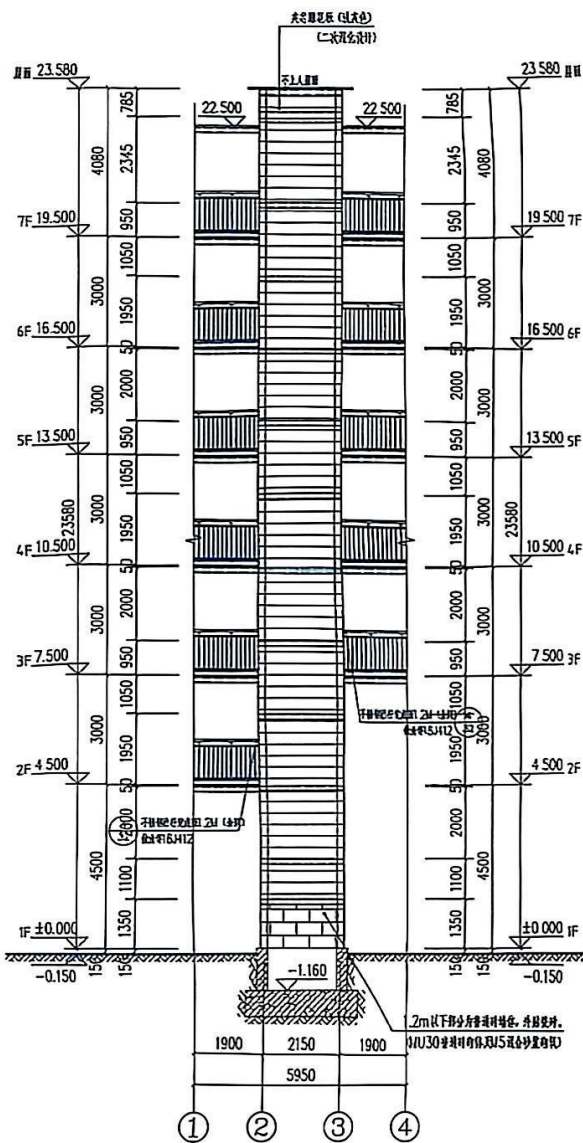

中述设计集团有限公司

Zhongshu Design Group Co., Ltd.

国家甲级工程资质证书编号: A15102355

NATIONAL ARCHITECTURAL DESIGN

重庆市施工图审查机构专用章
机构名称: 重庆中述设计集团有限公司
证书编号: 31114-R[江大山中述设计集团有限公司]
有效期至: 2027年12月31日
重庆市住房和城乡建设委员会监制

重庆市施工图审查人员专用章
姓名: 陈小龙
身份证号: 31114 003
有效期至: 2027年12月31日
重庆市住房和城乡建设委员会监制



四川省建设工程勘察设计专用章
中述设计集团有限公司
姓名: 陈小龙
身份证号: 31114 003
有效期至: 2027年12月31日
四川省住房和城乡建设厅监制

姓名: 陈小龙
身份证号: 31114 003
有效期至: 2027年12月31日
四川省住房和城乡建设厅监制

姓名: 陈小龙
身份证号: 31114 003
有效期至: 2027年12月31日
四川省住房和城乡建设厅监制

姓名: 陈小龙
身份证号: 31114 003
有效期至: 2027年12月31日
四川省住房和城乡建设厅监制



中述设计集团有限公司
Zhongshu Design Group Co., Ltd.

国家注册建筑师编号: A151021588
NATIONAL ARCHITECTURAL DESIGN

151023585

重庆清溪工业园区管理委员会
的杨晓强、周建明、王正华等滥用职权、
违法将土地非法转让给重庆清溪工业园
有限公司，于2007年12月8日，由
重庆市规划和城乡建设委员会处罚。

DATE: 60 A151021585

姓名	陈小林	身份证号	431114 003
出生日期	2027年12月31日		
联系电话	18141810123		

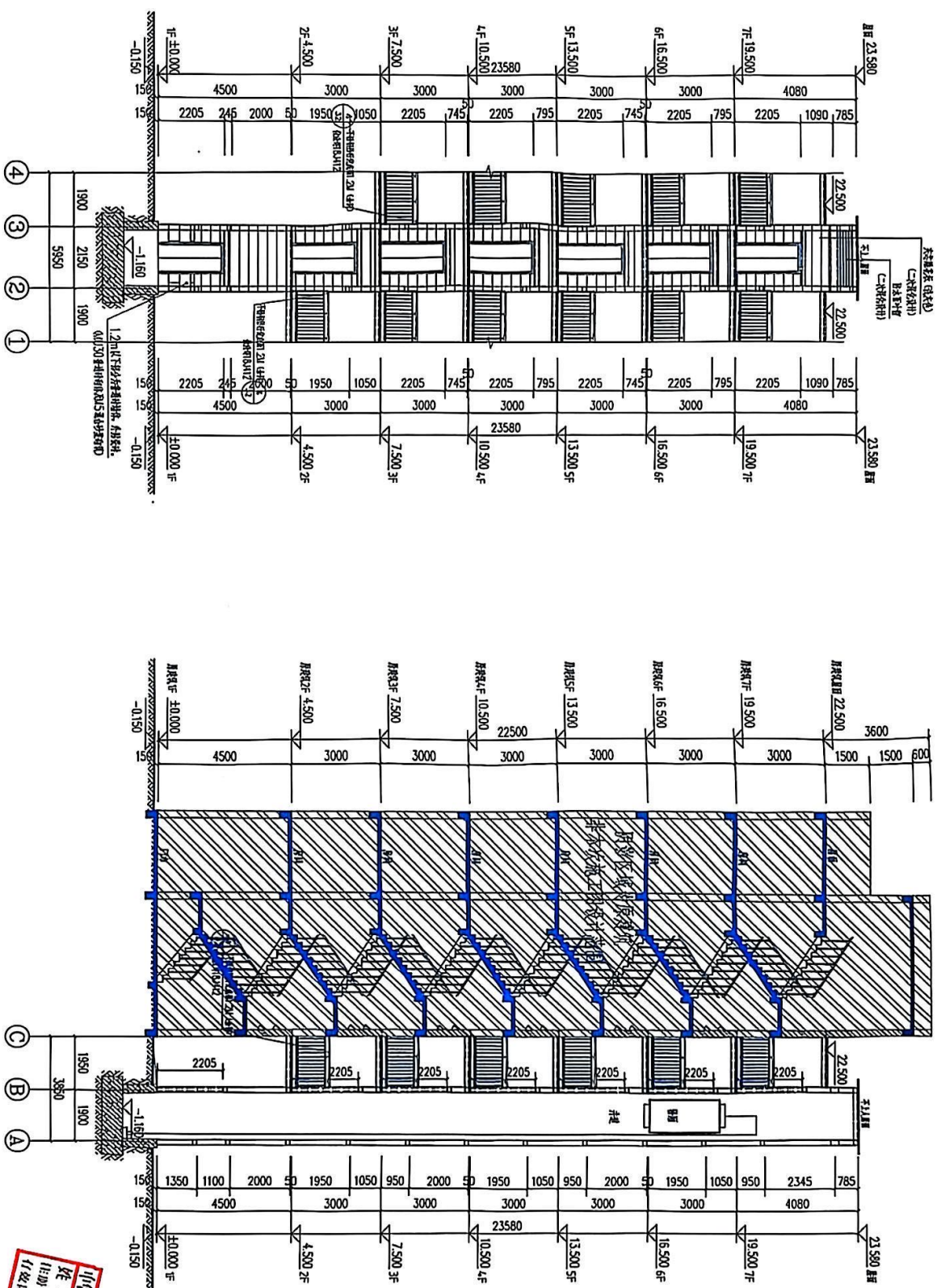

九龍區百萬長者安居計劃

[illegible]

④-①轴立面图 1:100

1-1剖面图 1:100



国家甲级工程资质证书编号: A151023585

NATIONAL ARCHITECTURAL DESIGN

LICENSE No A151023585*

重庆市国土房管处专用章
红桥名称:重庆红桥房地产开发有限公司
证书编号:3114-PW-111111
有效期至:2027年12月31日
重庆市住房和城乡建设委员会监制

姓名: 余 波 专业: 结构 (土木)
证号: 31114-005
有效期至: 2027年12月31日
发证单位: 宁波市住房和城乡建设局



九龍坡區百勝鎮龍村永昌馬路老茶莊內(市2單元5樓)

[illegible]

<table border="1"> <tr> <td>1</td> <td>2</td> <td>3</td> </tr> <tr> <td>1</td> <td>2</td> <td>3</td> </tr> </table>	1	2	3	1	2	3	<table border="1"> <tr> <td>1</td> <td>2</td> <td>3</td> </tr> <tr> <td>1</td> <td>2</td> <td>3</td> </tr> </table>	1	2	3	1	2	3	<table border="1"> <tr> <td>1</td> <td>2</td> <td>3</td> </tr> <tr> <td>1</td> <td>2</td> <td>3</td> </tr> </table>	1	2	3	1	2	3	<table border="1"> <tr> <td>1</td> <td>2</td> <td>3</td> </tr> <tr> <td>1</td> <td>2</td> <td>3</td> </tr> </table>	1	2	3	1	2	3	<table border="1"> <tr> <td>1</td> <td>2</td> <td>3</td> </tr> <tr> <td>1</td> <td>2</td> <td>3</td> </tr> </table>	1	2	3	1	2	3	<table border="1"> <tr> <td>1</td> <td>2</td> <td>3</td> </tr> <tr> <td>1</td> <td>2</td> <td>3</td> </tr> </table>	1	2	3	1	2	3	<table border="1"> <tr> <td>1</td> <td>2</td> <td>3</td> </tr> <tr> <td>1</td> <td>2</td> <td>3</td> </tr> </table>	1	2	3	1	2	3	<table border="1"> <tr> <td>1</td> <td>2</td> <td>3</td> </tr> <tr> <td>1</td> <td>2</td> <td>3</td> </tr> </table>	1	2	3	1	2	3	<table border="1"> <tr> <td>1</td> <td>2</td> <td>3</td> </tr> <tr> <td>1</td> <td>2</td> <td>3</td> </tr> </table>	1	2	3	1	2	3	<table border="1"> <tr> <td>1</td> <td>2</td> <td>3</td> </tr> <tr> <td>1</td> <td>2</td> <td>3</td> </tr> </table>	1	2	3	1	2	3
1	2	3																																																																			
1	2	3																																																																			
1	2	3																																																																			
1	2	3																																																																			
1	2	3																																																																			
1	2	3																																																																			
1	2	3																																																																			
1	2	3																																																																			
1	2	3																																																																			
1	2	3																																																																			
1	2	3																																																																			
1	2	3																																																																			
1	2	3																																																																			
1	2	3																																																																			
1	2	3																																																																			
1	2	3																																																																			
1	2	3																																																																			
1	2	3																																																																			
1	2	3																																																																			
1	2	3																																																																			
<table border="1"> <tr> <td>1</td> <td>2</td> <td>3</td> </tr> <tr> <td>1</td> <td>2</td> <td>3</td> </tr> </table>	1	2	3	1	2	3	<table border="1"> <tr> <td>1</td> <td>2</td> <td>3</td> </tr> <tr> <td>1</td> <td>2</td> <td>3</td> </tr> </table>	1	2	3	1	2	3	<table border="1"> <tr> <td>1</td> <td>2</td> <td>3</td> </tr> <tr> <td>1</td> <td>2</td> <td>3</td> </tr> </table>	1	2	3	1	2	3	<table border="1"> <tr> <td>1</td> <td>2</td> <td>3</td> </tr> <tr> <td>1</td> <td>2</td> <td>3</td> </tr> </table>	1	2	3	1	2	3	<table border="1"> <tr> <td>1</td> <td>2</td> <td>3</td> </tr> <tr> <td>1</td> <td>2</td> <td>3</td> </tr> </table>	1	2	3	1	2	3	<table border="1"> <tr> <td>1</td> <td>2</td> <td>3</td> </tr> <tr> <td>1</td> <td>2</td> <td>3</td> </tr> </table>	1	2	3	1	2	3	<table border="1"> <tr> <td>1</td> <td>2</td> <td>3</td> </tr> <tr> <td>1</td> <td>2</td> <td>3</td> </tr> </table>	1	2	3	1	2	3	<table border="1"> <tr> <td>1</td> <td>2</td> <td>3</td> </tr> <tr> <td>1</td> <td>2</td> <td>3</td> </tr> </table>	1	2	3	1	2	3	<table border="1"> <tr> <td>1</td> <td>2</td> <td>3</td> </tr> <tr> <td>1</td> <td>2</td> <td>3</td> </tr> </table>	1	2	3	1	2	3	<table border="1"> <tr> <td>1</td> <td>2</td> <td>3</td> </tr> <tr> <td>1</td> <td>2</td> <td>3</td> </tr> </table>	1	2	3	1	2	3
1	2	3																																																																			
1	2	3																																																																			
1	2	3																																																																			
1	2	3																																																																			
1	2	3																																																																			
1	2	3																																																																			
1	2	3																																																																			
1	2	3																																																																			
1	2	3																																																																			
1	2	3																																																																			
1	2	3																																																																			
1	2	3																																																																			
1	2	3																																																																			
1	2	3																																																																			
1	2	3																																																																			
1	2	3																																																																			
1	2	3																																																																			
1	2	3																																																																			
1	2	3																																																																			
1	2	3																																																																			
<table border="1"> <tr> <td>1</td> <td>2</td> <td>3</td> </tr> <tr> <td>1</td> <td>2</td> <td>3</td> </tr> </table>	1	2	3	1	2	3	<table border="1"> <tr> <td>1</td> <td>2</td> <td>3</td> </tr> <tr> <td>1</td> <td>2</td> <td>3</td> </tr> </table>	1	2	3	1	2	3	<table border="1"> <tr> <td>1</td> <td>2</td> <td>3</td> </tr> <tr> <td>1</td> <td>2</td> <td>3</td> </tr> </table>	1	2	3	1	2	3	<table border="1"> <tr> <td>1</td> <td>2</td> <td>3</td> </tr> <tr> <td>1</td> <td>2</td> <td>3</td> </tr> </table>	1	2	3	1	2	3	<table border="1"> <tr> <td>1</td> <td>2</td> <td>3</td> </tr> <tr> <td>1</td> <td>2</td> <td>3</td> </tr> </table>	1	2	3	1	2	3	<table border="1"> <tr> <td>1</td> <td>2</td> <td>3</td> </tr> <tr> <td>1</td> <td>2</td> <td>3</td> </tr> </table>	1	2	3	1	2	3	<table border="1"> <tr> <td>1</td> <td>2</td> <td>3</td> </tr> <tr> <td>1</td> <td>2</td> <td>3</td> </tr> </table>	1	2	3	1	2	3	<table border="1"> <tr> <td>1</td> <td>2</td> <td>3</td> </tr> <tr> <td>1</td> <td>2</td> <td>3</td> </tr> </table>	1	2	3	1	2	3	<table border="1"> <tr> <td>1</td> <td>2</td> <td>3</td> </tr> <tr> <td>1</td> <td>2</td> <td>3</td> </tr> </table>	1	2	3	1	2	3	<table border="1"> <tr> <td>1</td> <td>2</td> <td>3</td> </tr> <tr> <td>1</td> <td>2</td> <td>3</td> </tr> </table>	1	2	3	1	2	3
1	2	3																																																																			
1	2	3																																																																			
1	2	3																																																																			
1	2	3																																																																			
1	2	3																																																																			
1	2	3																																																																			
1	2	3																																																																			
1	2	3																																																																			
1	2	3																																																																			
1	2	3																																																																			
1	2	3																																																																			
1	2	3																																																																			
1	2	3																																																																			
1	2	3																																																																			
1	2	3																																																																			
1	2	3																																																																			
1	2	3																																																																			
1	2	3																																																																			
1	2	3																																																																			
1	2	3																																																																			
<table border="1"> <tr> <td>1</td> <td>2</td> <td>3</td> </tr> <tr> <td>1</td> <td>2</td> <td>3</td> </tr> </table>	1	2	3	1	2	3	<table border="1"> <tr> <td>1</td> <td>2</td> <td>3</td> </tr> <tr> <td>1</td> <td>2</td> <td>3</td> </tr> </table>	1	2	3	1	2	3	<table border="1"> <tr> <td>1</td> <td>2</td> <td>3</td> </tr> <tr> <td>1</td> <td>2</td> <td>3</td> </tr> </table>	1	2	3	1	2	3	<table border="1"> <tr> <td>1</td> <td>2</td> <td>3</td> </tr> <tr> <td>1</td> <td>2</td> <td>3</td> </tr> </table>	1	2	3	1	2	3	<table border="1"> <tr> <td>1</td> <td>2</td> <td>3</td> </tr> <tr> <td>1</td> <td>2</td> <td>3</td> </tr> </table>	1	2	3	1	2	3	<table border="1"> <tr> <td>1</td> <td>2</td> <td>3</td> </tr> <tr> <td>1</td> <td>2</td> <td>3</td> </tr> </table>	1	2	3	1	2	3	<table border="1"> <tr> <td>1</td> <td>2</td> <td>3</td> </tr> <tr> <td>1</td> <td>2</td> <td>3</td> </tr> </table>	1	2	3	1	2	3	<table border="1"> <tr> <td>1</td> <td>2</td> <td>3</td> </tr> <tr> <td>1</td> <td>2</td> <td>3</td> </tr> </table>	1	2	3	1	2	3	<table border="1"> <tr> <td>1</td> <td>2</td> <td>3</td> </tr> <tr> <td>1</td> <td>2</td> <td>3</td> </tr> </table>	1	2	3	1	2	3	<table border="1"> <tr> <td>1</td> <td>2</td> <td>3</td> </tr> <tr> <td>1</td> <td>2</td> <td>3</td> </tr> </table>	1	2	3	1	2	3
1	2	3																																																																			
1	2	3																																																																			
1	2	3																																																																			
1	2	3																																																																			
1	2	3																																																																			
1	2	3																																																																			
1	2	3																																																																			
1	2	3																																																																			
1	2	3																																																																			
1	2	3																																																																			
1	2	3																																																																			
1	2	3																																																																			
1	2	3																																																																			
1	2	3																																																																			
1	2	3																																																																			
1	2	3																																																																			
1	2	3																																																																			
1	2	3																																																																			
1	2	3																																																																			
1	2	3																																																																			

<table border="1"> <tr> <td>1</td> <td>2</td> <td>3</td> </tr> <tr> <td>1</td> <td>2</td> <td>3</td> </tr> </table>	1	2	3	1	2	3	<table border="1"> <tr> <td>1</td> <td>2</td> <td>3</td> </tr> <tr> <td>1</td> <td>2</td> <td>3</td> </tr> </table>	1	2	3	1	2	3	<table border="1"> <tr> <td>1</td> <td>2</td> <td>3</td> </tr> <tr> <td>1</td> <td>2</td> <td>3</td> </tr> </table>	1	2	3	1	2	3	<table border="1"> <tr> <td>1</td> <td>2</td> <td>3</td> </tr> <tr> <td>1</td> <td>2</td> <td>3</td> </tr> </table>	1	2	3	1	2	3	<table border="1"> <tr> <td>1</td> <td>2</td> <td>3</td> </tr> <tr> <td>1</td> <td>2</td> <td>3</td> </tr> </table>	1	2	3	1	2	3	<table border="1"> <tr> <td>1</td> <td>2</td> <td>3</td> </tr> <tr> <td>1</td> <td>2</td> <td>3</td> </tr> </table>	1	2	3	1	2	3	<table border="1"> <tr> <td>1</td> <td>2</td> <td>3</td> </tr> <tr> <td>1</td> <td>2</td> <td>3</td> </tr> </table>	1	2	3	1	2	3	<table border="1"> <tr> <td>1</td> <td>2</td> <td>3</td> </tr> <tr> <td>1</td> <td>2</td> <td>3</td> </tr> </table>	1	2	3	1	2	3	<table border="1"> <tr> <td>1</td> <td>2</td> <td>3</td> </tr> <tr> <td>1</td> <td>2</td> <td>3</td> </tr> </table>	1	2	3	1	2	3	<table border="1"> <tr> <td>1</td> <td>2</td> <td>3</td> </tr> <tr> <td>1</td> <td>2</td> <td>3</td> </tr> </table>	1	2	3	1	2	3
1	2	3																																																																			
1	2	3																																																																			
1	2	3																																																																			
1	2	3																																																																			
1	2	3																																																																			
1	2	3																																																																			
1	2	3																																																																			
1	2	3																																																																			
1	2	3																																																																			
1	2	3																																																																			
1	2	3																																																																			
1	2	3																																																																			
1	2	3																																																																			
1	2	3																																																																			
1	2	3																																																																			
1	2	3																																																																			
1	2	3																																																																			
1	2	3																																																																			
1	2	3																																																																			
1	2	3																																																																			

<table border="1"> <tr> <td>1</td> <td>2</td> <td>3</td> </tr> <tr> <td>1</td> <td>2</td> <td>3</td> </tr> </table>	1	2	3	1	2	3	<table border="1"> <tr> <td>1</td> <td>2</td> <td>3</td> </tr> <tr> <td>1</td> <td>2</td> <td>3</td> </tr> </table>	1	2	3	1	2	3	<table border="1"> <tr> <td>1</td> <td>2</td> <td>3</td> </tr> <tr> <td>1</td> <td>2</td> <td>3</td> </tr> </table>	1	2	3	1	2	3
1	2	3																		
1	2	3																		
1	2	3																		
1	2	3																		
1	2	3																		
1	2	3																		

规格	锚孔直径	锚孔深度	设计拔力	极限拔力	设计剪力	基座混凝土强度
M16x190	18mm	125mm	30KN	76KN	26KN	C20

重庆市
 姓名: 刘
 证件号: 5102358-
 有效期至: 2026年06月

规格	钻孔直径	钻孔深度	设计拔力	极限拔力	设计剪力	基座混凝土强度
M16x190	18mm	125mm	30KN	76KN	26KN	C20

说明: 应结合所购买的化学试剂特性说明书施工



中述设计集团有限公司
Zhongshu Design Group Co., Ltd.

国家注册工程资质证书编号: A151023565

NATIONAL ARCHITECTURAL DESIGN

LICENSE No. A151023565

地址: 中国·重庆市璧山区山山镇

重庆大道中段9号丹山御水

重庆市施工图审查机构专用章
机构名称: 重庆中述设计集团有限公司
证书编号: 131114-PY
有效期至: 2027年12月31日
重庆市住房和城乡建设委员会监制

重庆市施工图审查人员专用章
姓名: 余波 专业: 结构工程
编号: 31114-005
有效期至: 2027年12月31日
重庆市住房和城乡建设委员会监制



九龙坡区南坪社区居委会九龙坡区南坪社区居委会

注册建筑师 REGISTERED ARCHITECT

四川省勘察设计协会
中述设计集团有限公司
注册证书编号: A151023565

中华人民共和国注册建筑师
姓名: 刘
注册号: 51023565
有效期至: 2026年0

SIGNATURE

设计人: 刘

工程名称: 宏达花园4栋2单元

子项名称: 宏达花园4栋2单元

图名: 基础平面布置图

工程号: SS2510102 图号: GS-03

比例: 1:100 日期: 2025.10

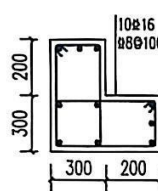
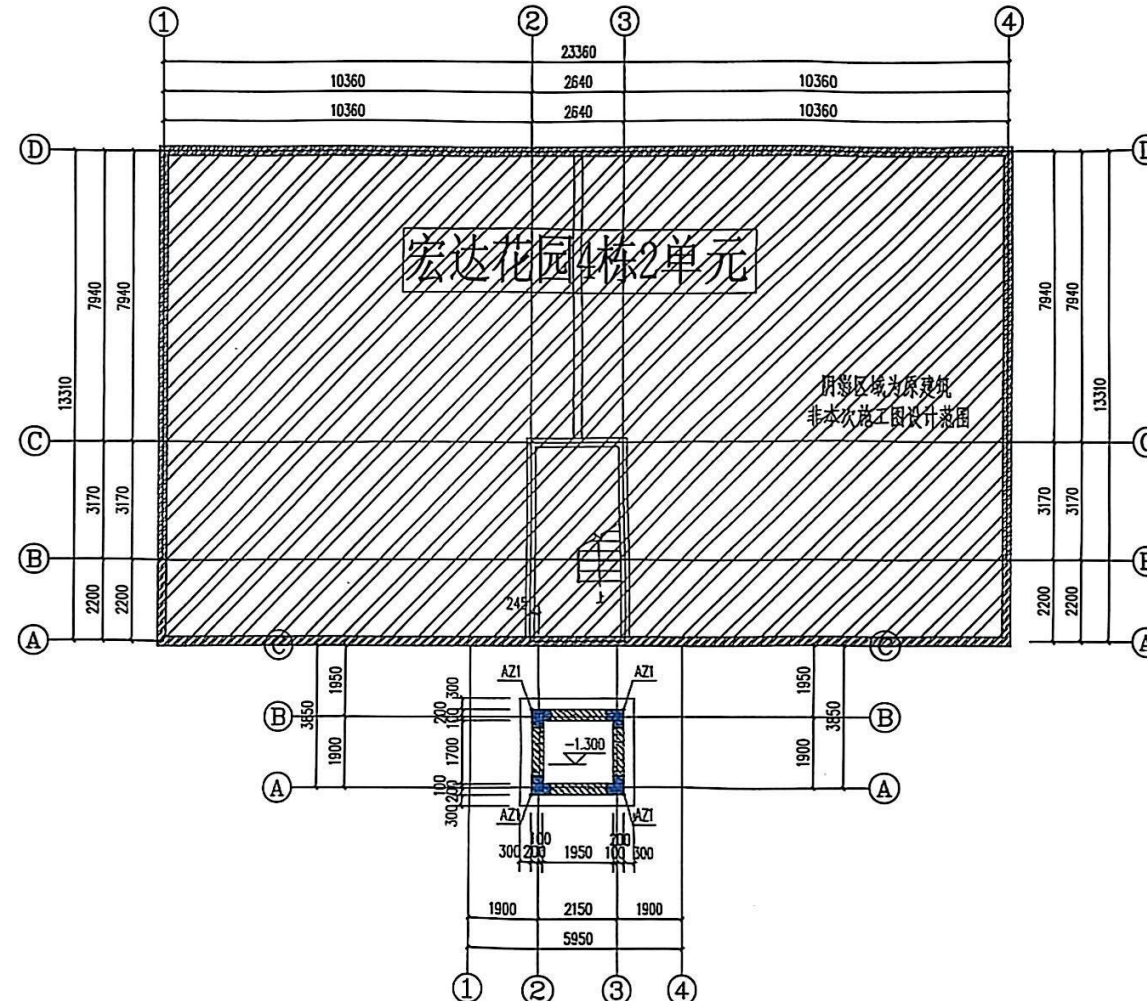

挡土剪力墙转角暗柱

基础平面布置图 1:100

编号	标高范围	墙厚	钢筋墙数	水平分布筋	垂直分布筋	梅花形拉筋
Q1	基顶-0.000	300	2并(双层)	±10@150	±12@150	±6.5@600×600

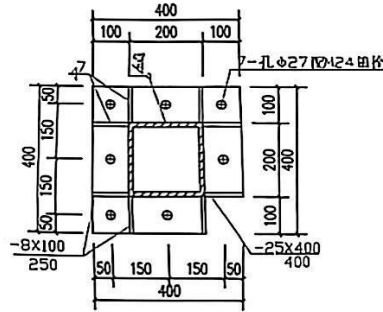

Technical drawing of a C50 concrete pile cap (承台) showing dimensions and reinforcement details. The cap is 400mm wide and 700mm high. It contains three piles with a diameter of 27mm. The cap is reinforced with 8x100 bars. The drawing includes labels for '承台 C25', 'C50 桩身混凝土', and 'C50 桩身混凝土保护层厚度'.

- | | | |
|-----|---|----|
| 1、 | 原建筑持力层为中风化岩层，新变电项目基础持力层为已固结的老土层，承载力特征值 | |
| | >150KPa，安全系数取0.94。 | 中 |
| 2、 | 本工程基础采用材料：筏板、挡土墙C30砼现浇土（抗渗等级P8级）；HPB300 | 钢筋 |
| | HRB400基础钢筋保护层厚度40mm。 | 无 |
| 3、 | 本工程筏板基础厚度为500mm。基础层采用C20。 | 无 |
| 4、 | 基础底板顶标高扣定为-1.300m，基础底面必须夯实，如现场开挖与设计不符（如存在软层、土夹石层、建筑垃圾回填层），应立即通知设计地勘等相关单位变更基础方案。 | 无 |
| 5、 | 施工过程中基坑不应泡水，雨季作业时未水坑丰富的情况应提前做好排水等 | 措施 |
| 6、 | 施工过程中应选择合适施工工具和设备（硬压应采用机械设备，人工搬运不得超载； | 措施 |
| | 计效果），并作好相应的施工工艺方案。 | 措施 |
| 7、 | 承载力特征值由实验确定，实测值不得低于设计值。 | 措施 |
| 8、 | 基础开挖应注意保护周边环境，不得野蛮施工；施工期间应做好周边环境建筑物的监控 | 措施 |
| | 工作，避免对原建筑造成破坏。 | 措施 |
| 9、 | 本图可参照《22G101》使用。 | 措施 |
| 10、 | 全部基础施工应符合现行有关规范，规范的相关要求本说明未提及者，均按国家有关 | 措施 |
| | 现行规范办理。 | 措施 |
| 11、 | 施工时应与电网厂家技术人员密切配合，控制好走道的几何尺寸，并作好相应的预留预埋 | 措施 |



中述设计集团有限公司

Zhongshu Design Group Co., Ltd.

国家甲级工程咨询证书编号: A151023585

NATIONAL ARCHITECTURAL DESIGN

17 1082 443 26 1082 443 26

重庆市住房和城乡建设委员会监制

曾庆成总工程师由齐人委委用

姓名	余 斌 身份证号(必填)
证号	31114-005
有效期	至: 2027年12月31日
重庆万州经开区建设发展委员会	



坐位:

~~STUDENT:~~

九北地区西昌县后城土场号会达交易站24元土生

11 月 14 日	星期三
-----------	-----

日

~~INVESTIGATIVE REPORT~~

5102

芳名錄

2019年11月15日 15:58 11月15日

~~USPC 117~~ ~~USPC 117~~ ~~USPC 117~~
~~USPC 117~~ ~~USPC 117~~ ~~USPC 117~~

DATE 6/11/13

111	21	21
111	21	21

校對 日期	戶籍	產誌
----------	----	----

阿洋	何洋
----	----

姓名	王臣
----	----

SIGNATURE

第 1 页 共 1 页

[illegible]

姓名	张金明
性别	男
年龄	45
民族	汉族
籍贯	河北省唐山市
职业	教师
学历	本科
学位	无
职称	中学一级教师
工作单位	唐山市第一中学
联系电话	13803151234
电子邮箱	zhangjming@163.com
身份证号	13020219700101XXXX
银行卡号	62284801010101010101
支付宝账号	张金明13803151234
微信账号	zhangjming13803151234
其他信息	无不良嗜好，无违法犯罪记录，无重大疾病。

[illegible]

姓名	陈加明
职务	总工程师

10. 11. 11	基础大样图
------------	-------

1 12 9 100/100 100	SS210102	EE R 5	8-04
-----------------------	----------	-----------	------

比例	1:100	日期	2025.10
----	-------	----	---------



中述设计集团有限公司
Zhongshu Design Group Co., Ltd.

国家建筑工程资质证书编号: A15102335

NATIONAL ARCHITECTURAL DESIGN

证书编号: A15102335

重庆市建设工程检测机构专用章
机构名称: 重庆中述设计集团有限公司
证书编号: 31114-FY
有效期至: 2027年12月31日
重庆市住房和城乡建设委员会监制

重庆市建设工程质量监督站
姓名: 余 斌 专业: 结构工程
编号: 31114-005
有效期至: 2027年12月31日
重庆市住房和城乡建设委员会监制



九龙坡区南坪街道办北碚路1号宏达花园4栋2单元业主

注册执业 注册建筑师

四川省建设工程勘察设计行业协会
中述设计集团有限公司
注册证书编号: A15102335
注册日期: 2023年12月31日

中华人民共和国住房和城乡建设部
姓名: 刘 斌
注册号: 5102358
有效期至: 2026年

SIGNATURE

设计人: 刘 斌

审核人: 刘 斌

工程名称: 宏达花园4栋2单元

子项名称: 宏达花园4栋2单元

图 名: 宏达花园4栋2单元

工程号: 5102358

比例: 1:100

日期: 2025.10

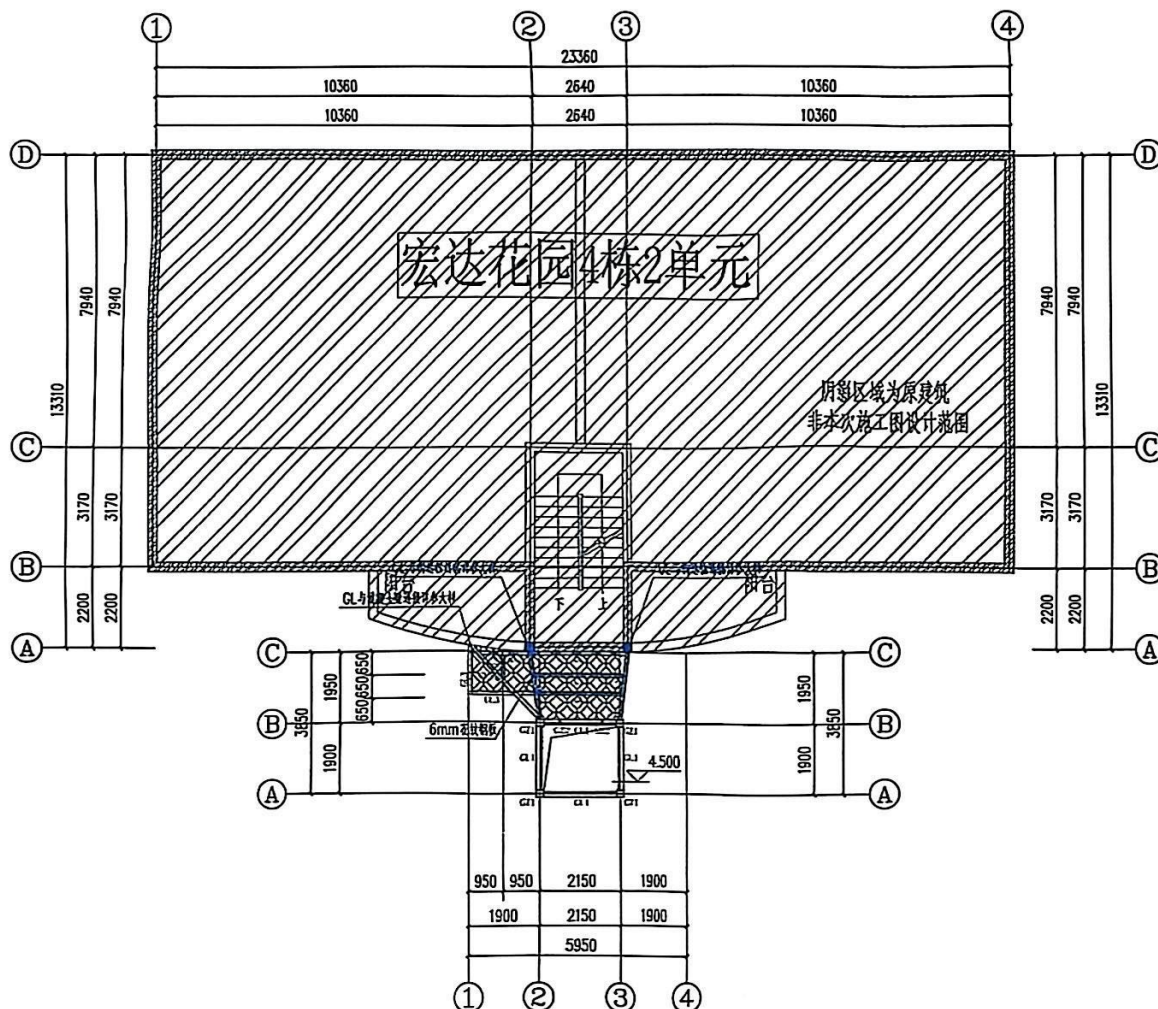

二层结构平面布置图 1:100



中述设计集团有限公司
Zhongshu Design Group Co., Ltd.

国家中述工程设计证书编号: A151023555

NATIONAL ARCHITECTURAL DESIGNER

LICENSE No. A151023555

地址: 中国·重庆市南岸区南山

重庆中述工程设计有限公司

证书编号: 31014-PP-15010503

有效期至: 2027年12月31日

重庆市住房和城乡建设委员会监制

重庆中述工程设计有限公司
姓名: 李述 专业: 建筑 (含工)
编号: 31114-005
有效期至: 2027年12月31日
重庆中述工程设计有限公司



九坡地区城市更新及老旧小区改造项目

CLIENT:

姓名: 李述
身份证号: 510235-1985-08-10
手机号: 15026101010
电子邮箱: 2026101010@163.com

四川中述设计集团有限公司

重庆中述工程设计有限公司

重庆中述工程设计有限公司

重庆中述工程设计有限公司

重庆中述工程设计有限公司

重庆中述工程设计有限公司

重庆中述工程设计有限公司

重庆中述工程设计有限公司



重庆清源正阳国际会议中心有限公司

注册地址：重庆市南岸区海棠溪街道海棠溪社区居委会
法定代表人：王明华
注册资本：人民币壹仟万元整
成立日期：2017年12月31日
营业期限：2017年12月31日至长期
经营范围：会议服务、酒店管理、餐饮服务、住宿服务、物业管理、会展服务、市场营销策划、企业形象策划、公关关系、礼仪庆典、摄影摄像、设计服务、图文制作、广告发布、展览展示、票务代理、汽车租赁、设备租赁、场地租赁、其他商务服务。
统一社会信用代码：91500108MA6A9WYU9H
登记机关：重庆市南岸区市场监督管理局
核准日期：2018年12月11日

[illegible]

姓名: 王德胜 性别: 男 出生日期: 1985-01-15 身份证号: 360102198501150001 联系电话: 13807911234 电子邮箱: wangdesong@163.com		职位: 项目经理 部门: 工程部 入职日期: 2020-03-01 合同期限: 3年	
姓名: 李小明 性别: 男 出生日期: 1990-05-20 身份证号: 360102199005200002 联系电话: 13807915678 电子邮箱: lxm@163.com	职位: 技术主管 部门: 研发部 入职日期: 2018-07-10 合同期限: 5年	姓名: 张小红 性别: 女 出生日期: 1988-09-10 身份证号: 360102198809100003 联系电话: 13807919012 电子邮箱: zhanghr@163.com	职位: 市场经理 部门: 市场部 入职日期: 2019-11-01 合同期限: 3年
姓名: 赵国强 性别: 男 出生日期: 1975-12-05 身份证号: 360102197512050004 联系电话: 13807913456 电子邮箱: zhaoqg@163.com	职位: 财务总监 部门: 财务部 入职日期: 2015-06-01 合同期限: 7年	姓名: 孙丽娟 性别: 女 出生日期: 1992-03-18 身份证号: 360102199203180005 联系电话: 13807917890 电子邮箱: sunlj@163.com	职位: 人力资源 部门: 人力资源部 入职日期: 2021-02-01 合同期限: 3年

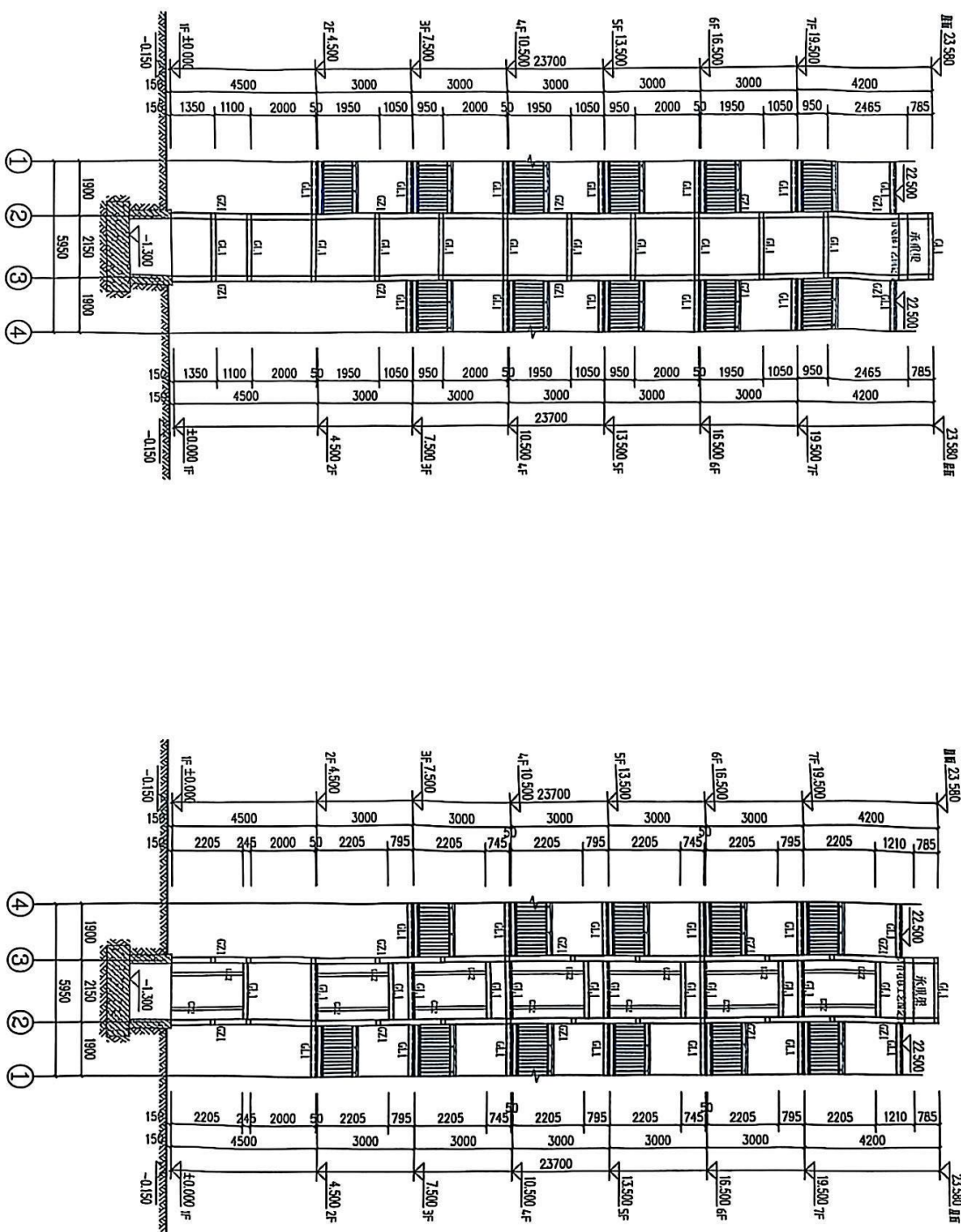

①-①轴立面图 1:100

УДК 62-50:62-50:62-50

①-①轴立面图 1:100

电 话 承 办 单 位 合 电 工 乙 班 13

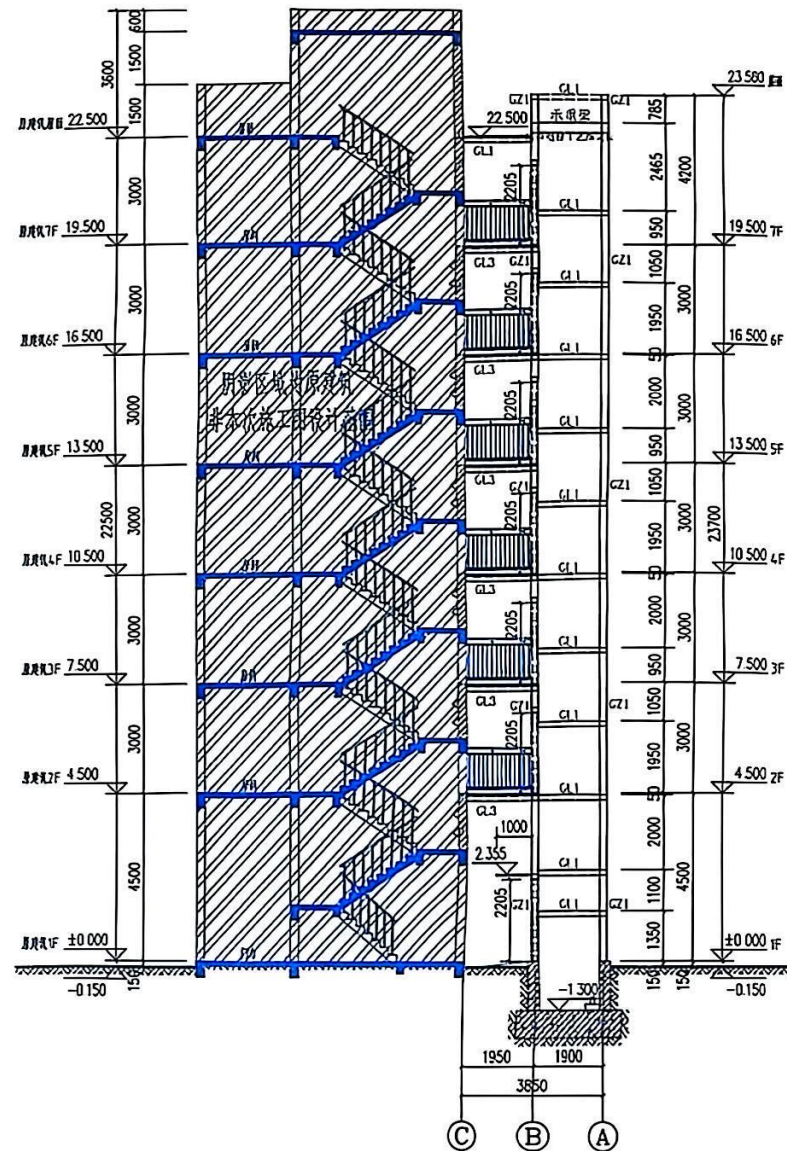

1-1剖面图 1:100
电梯承座及结合电梯上头图定



中述设计集团有限公司
Zhongshu Design Group Co., Ltd.

国家甲级工程咨询证书编号: A151023585
NATIONAL ARCHITECTURAL DESIGN
LICENSE No. A151023585

重庆市建设工程规划许可证
机构名称: 重庆中述设计集团有限公司
证书编号: 132114-PY1888 TEL: 023-501888
有效期至: 2027年12月31日
重庆市住房和城乡建设委员会制

重庆市建设工程规划许可证
姓名: 余 斌 身份证号: 31114-005
编号: 31114-005
有效期至: 2027年12月31日
重庆市住房和城乡建设委员会制



建设单位: 重庆中述设计集团有限公司
CLIENT: 重庆中述设计集团有限公司

四川省住房和城乡建设厅
中述设计集团有限公司
项目负责人: 余斌
设计人: 余斌
审核人: 余斌
签字: 余斌
日期: 2026年06月

中华人民共和国住房和城乡建设部
姓名: 余斌
身份证号: 31114-005
有效期至: 2026年06月

工程名称: 重庆中述设计集团有限公司
子项目名称: 重庆中述设计集团有限公司
图名: 结构立面图2
工程号: SS2510102 图号: GS-09
比例: 1:100 日期: 2025.10



中述设计集团有限公司
Zhongshu Design Group Co., Ltd.

项目工程名称: 宏达花园2单元
设计阶段: 施工图设计
设计日期: 2027年12月31日
设计单位: 中述设计集团有限公司
设计人: 何雪
审核人: 何雪
电话: 0831-3501888

宏达花园2单元
设计人: 何雪
审核人: 何雪
电话: 0831-3501888



宏达花园2单元防雷平面图

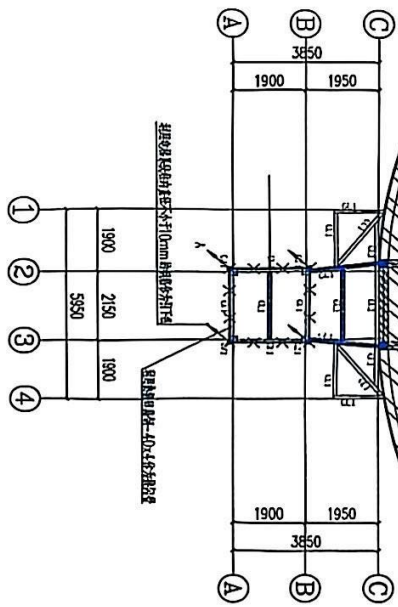
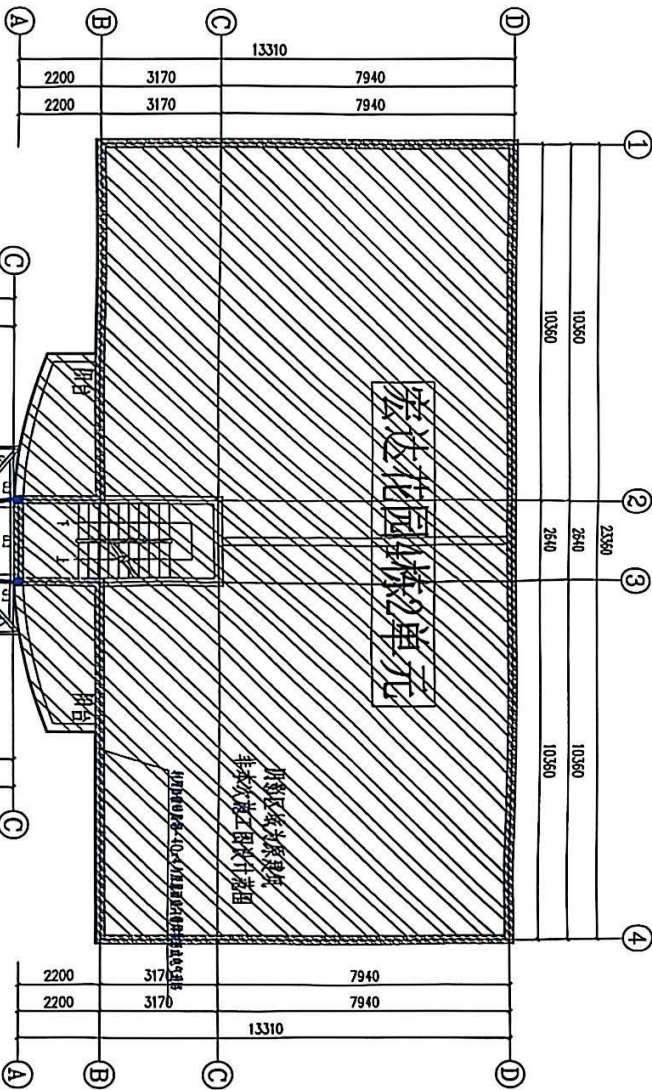

屋面防雷平面图 1:100

中述设计集团有限公司
设计人: 何雪
审核人: 何雪
电话: 0831-3501888



中述设计集团有限公司
Zhongshu Design Group Co., Ltd.

td.

川渝市建筑工程设计资质证书编号: 2A1510231515
NATIONAL ARCHITECTURAL DESIGN

LICENSE NO. A161023155

重庆市建筑工程质量监督站
注册名称: 重庆中述设计集团有限公司
证书编号: 131114747-3601888 TEL: 1351-3601888
有效期至: 2027年12月31日
重庆市住房和城乡建设委员会监制

重庆市建筑工程质量监督站
注册名称: 重庆中述设计集团有限公司
证书编号: 131114747-3601888
有效期至: 2027年12月31日
重庆市住房和城乡建设委员会监制



CLIENT:

加纳国际房地产开发有限公司

序号	名称	数量	单位	备注
1	中述设计集团有限公司	1	项	设计费
2	中述设计集团有限公司	1	项	设计费
3	中述设计集团有限公司	1	项	设计费
4	中述设计集团有限公司	1	项	设计费
5	中述设计集团有限公司	1	项	设计费
6	中述设计集团有限公司	1	项	设计费
7	中述设计集团有限公司	1	项	设计费
8	中述设计集团有限公司	1	项	设计费
9	中述设计集团有限公司	1	项	设计费
10	中述设计集团有限公司	1	项	设计费
11	中述设计集团有限公司	1	项	设计费
12	中述设计集团有限公司	1	项	设计费
13	中述设计集团有限公司	1	项	设计费
14	中述设计集团有限公司	1	项	设计费
15	中述设计集团有限公司	1	项	设计费
16	中述设计集团有限公司	1	项	设计费
17	中述设计集团有限公司	1	项	设计费
18	中述设计集团有限公司	1	项	设计费
19	中述设计集团有限公司	1	项	设计费
20	中述设计集团有限公司	1	项	设计费
21	中述设计集团有限公司	1	项	设计费
22	中述设计集团有限公司	1	项	设计费
23	中述设计集团有限公司	1	项	设计费
24	中述设计集团有限公司	1	项	设计费
25	中述设计集团有限公司	1	项	设计费
26	中述设计集团有限公司	1	项	设计费
27	中述设计集团有限公司	1	项	设计费
28	中述设计集团有限公司	1	项	设计费
29	中述设计集团有限公司	1	项	设计费
30	中述设计集团有限公司	1	项	设计费
31	中述设计集团有限公司	1	项	设计费
32	中述设计集团有限公司	1	项	设计费
33	中述设计集团有限公司	1	项	设计费
34	中述设计集团有限公司	1	项	设计费
35	中述设计集团有限公司	1	项	设计费
36	中述设计集团有限公司	1	项	设计费
37	中述设计集团有限公司	1	项	设计费
38	中述设计集团有限公司	1	项	设计费
39	中述设计集团有限公司	1	项	设计费
40	中述设计集团有限公司	1	项	设计费
41	中述设计集团有限公司	1	项	设计费
42	中述设计集团有限公司	1	项	设计费
43	中述设计集团有限公司	1	项	设计费
44	中述设计集团有限公司	1	项	设计费
45	中述设计集团有限公司	1	项	设计费
46	中述设计集团有限公司	1	项	设计费
47	中述设计集团有限公司	1	项	设计费
48	中述设计集团有限公司	1	项	设计费
49	中述设计集团有限公司	1	项	设计费
50	中述设计集团有限公司	1	项	设计费
51	中述设计集团有限公司	1	项	设计费
52	中述设计集团有限公司	1	项	设计费
53	中述设计集团有限公司	1	项	设计费
54	中述设计集团有限公司	1	项	设计费
55	中述设计集团有限公司	1	项	设计费
56	中述设计集团有限公司	1	项	设计费
57	中述设计集团有限公司	1	项	设计费
58	中述设计集团有限公司	1	项	设计费
59	中述设计集团有限公司	1	项	设计费
60	中述设计集团有限公司	1	项	设计费
61	中述设计集团有限公司	1	项	设计费
62	中述设计集团有限公司	1	项	设计费
63	中述设计集团有限公司	1	项	设计费
64	中述设计集团有限公司	1	项	设计费
65	中述设计集团有限公司	1	项	设计费
66	中述设计集团有限公司	1	项	设计费
67	中述设计集团有限公司	1	项	设计费
68	中述设计集团有限公司	1	项	设计费
69	中述设计集团有限公司	1	项	设计费
70	中述设计集团有限公司	1	项	设计费
71	中述设计集团有限公司	1	项	设计费
72	中述设计集团有限公司	1	项	设计费
73	中述设计集团有限公司	1	项	设计费
74	中述设计集团有限公司	1	项	设计费
75	中述设计集团有限公司	1	项	设计费
76	中述设计集团有限公司	1	项	设计费
77	中述设计集团有限公司	1	项	设计费
78	中述设计集团有限公司	1	项	设计费
79	中述设计集团有限公司	1	项	设计费
80	中述设计集团有限公司	1	项	设计费
81	中述设计集团有限公司	1	项	设计费
82	中述设计集团有限公司	1	项	设计费
83	中述设计集团有限公司	1	项	设计费
84	中述设计集团有限公司	1	项	设计费
85	中述设计集团有限公司	1	项	设计费
86	中述设计集团有限公司	1	项	设计费
87	中述设计集团有限公司	1	项	设计费
88	中述设计集团有限公司	1	项	设计费
89	中述设计集团有限公司	1	项	设计费
90	中述设计集团有限公司	1	项	设计费
91	中述设计集团有限公司	1	项	设计费
92	中述设计集团有限公司	1	项	设计费
93	中述设计集团有限公司	1	项	设计费
94	中述设计集团有限公司	1	项	设计费
95	中述设计集团有限公司	1	项	设计费
96	中述设计集团有限公司	1	项	设计费
97	中述设计集团有限公司	1	项	设计费
98	中述设计集团有限公司	1	项	设计费
99	中述设计集团有限公司	1	项	设计费
100	中述设计集团有限公司	1	项	设计费

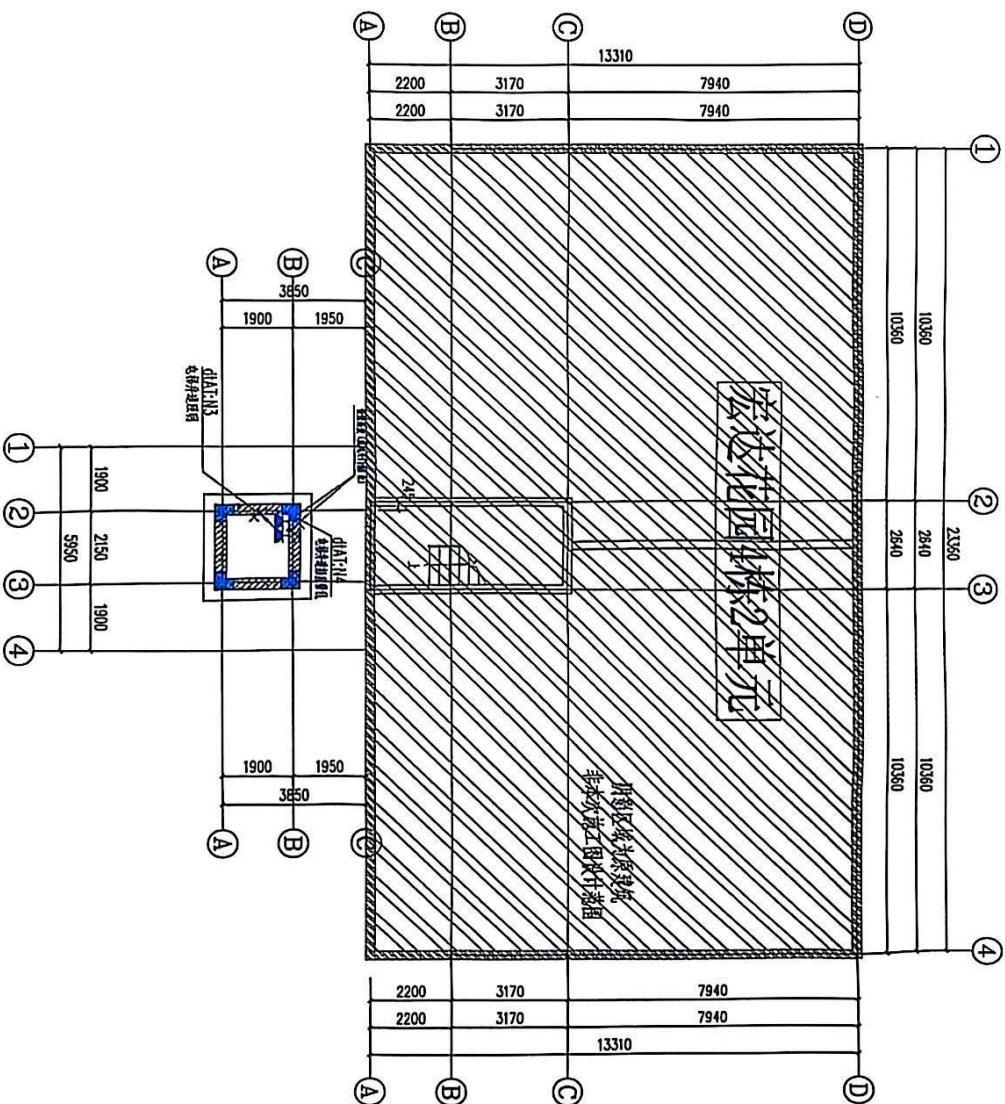

基坑配电平面图 1:100



中设计集团有限公司
Zhongshu Design Group Co., Ltd.

国家注册工程类资质证书 A151023465
NATIONAL ARCHITECTURAL DESIGN

—LICENSE No A151023465

地址：中国·重庆市南岸区海棠溪
重庆南岸海棠溪街道办事处海棠溪社区
海棠溪社区海棠溪街道办事处海棠溪社区
海棠溪社区海棠溪街道办事处海棠溪社区

重庆市住房和城乡建设委员会
重庆市住房和城乡建设委员会
重庆市住房和城乡建设委员会
重庆市住房和城乡建设委员会

重庆市建设工程质量监督站
重庆市建设工程质量监督站
重庆市建设工程质量监督站
重庆市建设工程质量监督站



中设计集团有限公司
Zhongshu Design Group Co., Ltd.

注册建筑师
注册建筑师
注册建筑师
注册建筑师

设计人：何雪
设计人：何雪
设计人：何雪
设计人：何雪

图名：—七层配电平面布置图
图名：—七层配电平面布置图
图名：—七层配电平面布置图
图名：—七层配电平面布置图

序号	名称	规格	数量	单位	备注
1	配电箱	1.5KW	1	个	
2	配电箱	3KW	1	个	
3	配电箱	6KW	1	个	
4	配电箱	10KW	1	个	
5	配电箱	15KW	1	个	
6	配电箱	20KW	1	个	
7	配电箱	25KW	1	个	
8	配电箱	30KW	1	个	
9	配电箱	35KW	1	个	
10	配电箱	40KW	1	个	
11	配电箱	45KW	1	个	
12	配电箱	50KW	1	个	
13	配电箱	55KW	1	个	
14	配电箱	60KW	1	个	
15	配电箱	65KW	1	个	
16	配电箱	70KW	1	个	
17	配电箱	75KW	1	个	
18	配电箱	80KW	1	个	
19	配电箱	85KW	1	个	
20	配电箱	90KW	1	个	

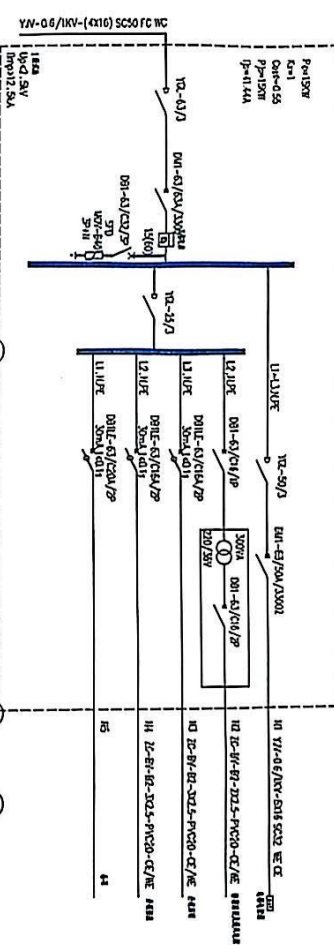
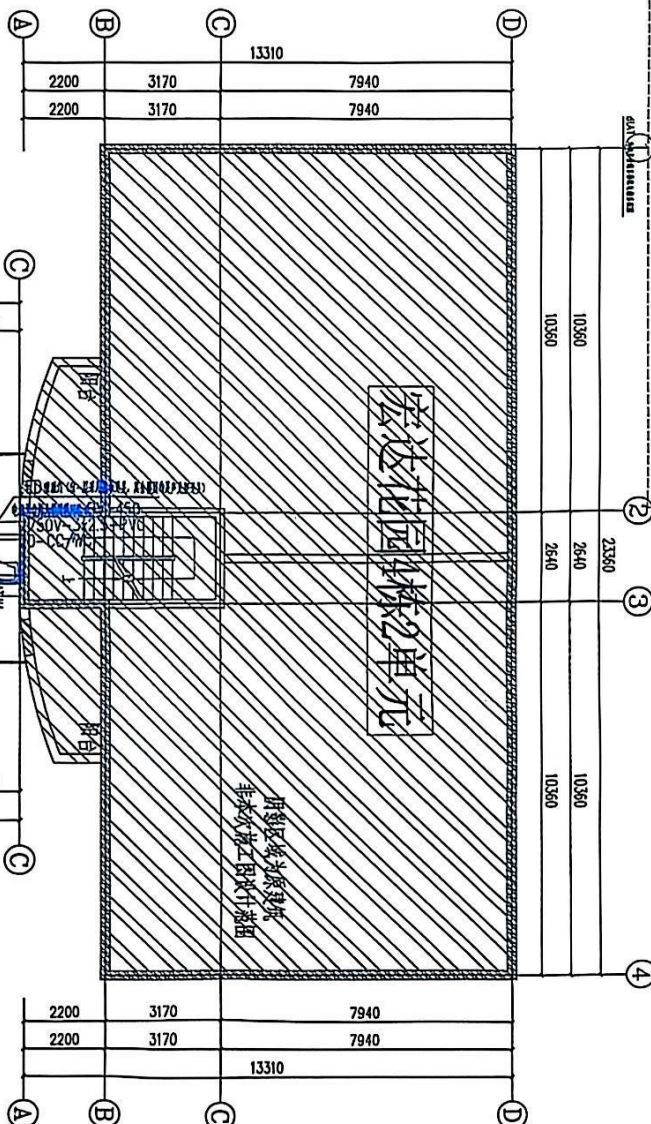

—七层配电平面布置图 1:100